CANTIERE FASE 0

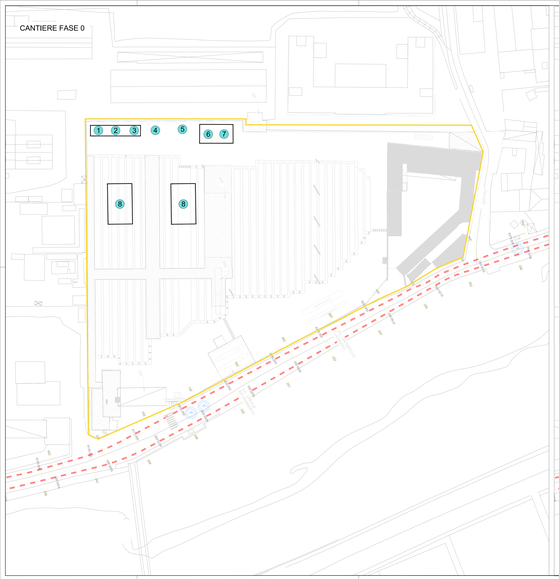

CANTIERE FASE 1

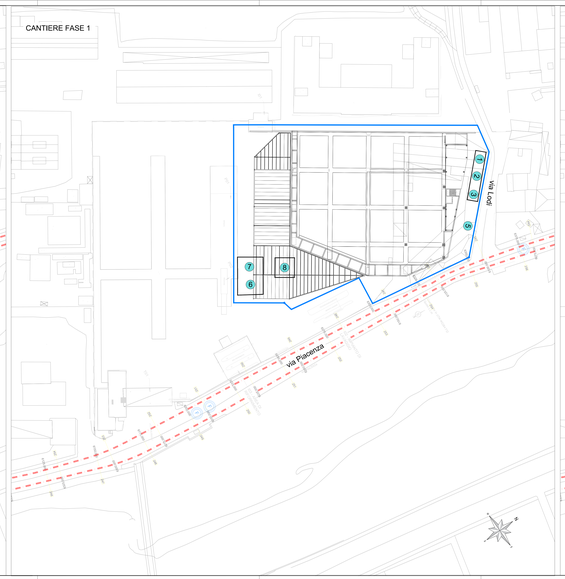

CANTIERE FASE 2

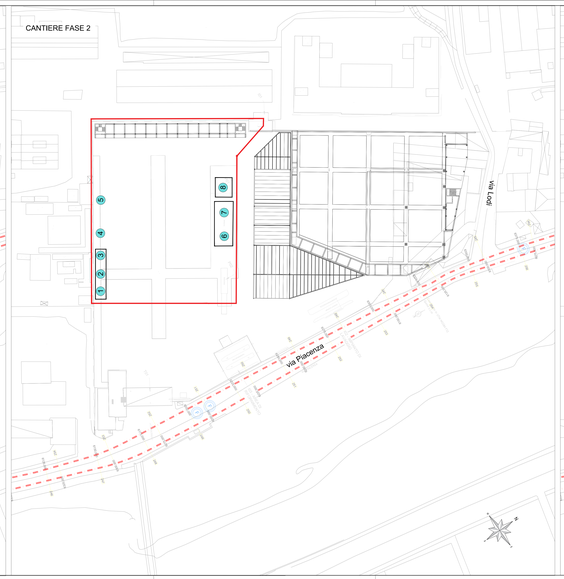

CANTIERE FASE 3

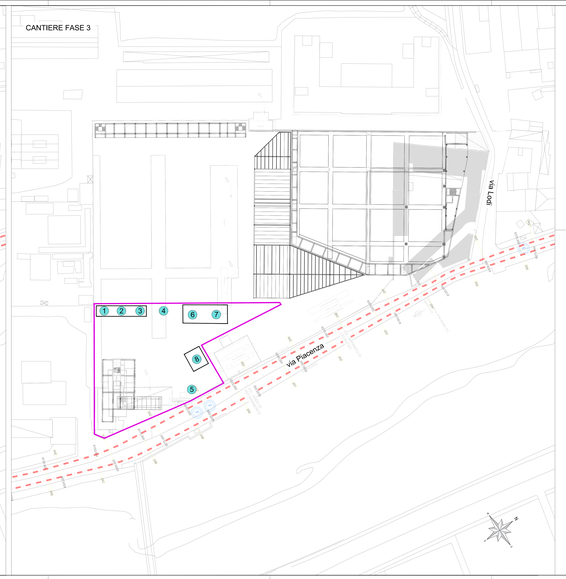

LEGENDA

- Cantiere fase 0
- Cantiere fase 1
- Cantiere fase 2
- Cantiere fase 3

NOTE

Fase 0:
- Demolizioni fabbricati esistenti (durata 30gg)
- Ripristino viabilità e sottoservizi (durata 30gg) di nuovo (ripetto di usura). L'area di lavorazione sarà suddivisa in lotti per consentire il parziale utilizzo della rimessa

Fase 1:
- Costruzione rimessa e palazzina servizi

Fase 2:
- Costruzione deposito elettrificazione

Fase 3:
- Costruzione palazzina movimento

A conclusione della fase 3 seguirà l'installazione dell'impianto fotovoltaico

LEGENDA

1. Box Ufficio
2. Box DLL
3. Servizi igienici, spogliatoi
4. Parcheggio auto
5. Parcheggio mezzi d'opera
6. Deposito Attrezzature
7. Stoccaggio Materiali
8. Stoccaggio Rifiuti
9. Gru a torre

NOTE GENERALI

Campo Base da definire per stoccaggio elementi prefabbricati

keyplan

COMMITTENTE:

COMUNE DI GENOVA

IL RESPONSABILE UNICO DEL PROCEDIMENTO
ALBERTO BITOSSI
IL DIRETTORE DELL'ESECUZIONE DEL CONTRATTO
ANTONIO ROSSA

PROGETTAZIONE DEFINITIVA DEL SISTEMA DEGLI ASSI DI FORZA PER IL TRASPORTO PUBBLICO LOCALE (RETE FILOVIARIA E STRUTTURE CONNESSE)

PROGETTAZIONE

MANDATARIA
ITALFERR
GRUPPO FERROVIE DELLO STATO ITALIANE

MANDANTE
SYSTRA

MANDANTE
RTI
SYSTRA S.A. SUCURSAL EN ESPAÑA

MANDANTE
A3DR

Scuola
SYSTRA

CANTIERIZZAZIONE

Cantiere deposito Gavette

IL PROGETTISTA RESPONSABILE DELL'INTEGRAZIONE
Dott. Ing. Luca Bernardinelli

SCALA:
1:500

COMMESSA	LOTTO	FASE	ENTE	TIPO DOC.	OPERA/DISCIPLINA	PROGR.	REV.
E21D	00	D	ZI	PB	CA0000	004	B

Revis.	Descrizione	Redatto	Data	Verificato	Data	Approvato	Data	Autorizzato Data
A	Emissione Esecutiva	A. Cappellini	08/05/21	C. Liuzzi	08/05/21	M. Bernardinelli	08/05/21	A. Ferrara 08/05/21
B	Emissione Esecutiva	A. Cappellini	08/05/21	C. Liuzzi	08/05/21	M. Bernardinelli	08/05/21	A. Ferrara 08/05/21

Nome file E21D00ZZ-PBCA0000004B

n. Elab.